

COURTIER
PROTEXI ASSURANCES
CABINET DOMBLIDES CT DE SOUVS
293 COURS DE LA SOMME
33800 BORDEAUX
■ 05 5692 7177
N°ORIAS 07002 895 (PROTEXI ASSURANCES)
Site ORIAS www.orias.fr



SAS VERIFIAI
11 AV AM PERE

91320 WISSOUS

Votre contrat

Bordeaux, le 27 Février 2023

Responsabilité Civile Prestataire

Diagnostic immobilier et expert

Souscrit le 01/01/2023

Vos références

Contrat11060839804

Votre attestation Responsabilité Civile Prestataire

AXA France IARD atteste que :

SAS VERIFIAI

Est titulaire du contrat d'assurance n° 11060839804 ayant pris effet le 01/01/2023 .

Ce contrat garantit les conséquences pécuniaires de la Responsabilité civile pouvant lui incomber du fait de l'exercice des activités suivantes :

ACTIVITES A	ACTIVITES B dont ACTIVITES A	ACTIVITES C dont ACTIVITES A & B
<ul style="list-style-type: none">Le Constat des Risques d'Exposition au Plomb (CREP)Le Diagnostic de Risque d'intoxication au Plomb dans les Peintures (DRIPP)L'état mentionnant la présence ou l'absence de matériaux contenant de l'amiante.Le dossier Technique Amiante (DTA)Le Diagnostic Amiante avant-venteLe contrôle périodique de l'état de conservation des Matériaux et Produits Contenant de l'Amiante (MPCA),Le Dossier Amiante Partie Privative (DAPP)L'état relatif à la présence de termitesL'état parasitaire (Mérule, VrtDettes, Lyctus)Information sur la présence de Mérule (Loi Alur)Le diagnostic LégionelleL'état de l'installation intérieure de gaz, dont ERP	<ul style="list-style-type: none">Le formateur, l'examineur, le certificateur d'agnostic,La détection de l'humidité et des fuites d'eau non destructive.Le diagnostic sécurité piscine.Le diagnostic amiante avant travaux/démolition.Le diagnostic de repérage de l'amiante sur les navires, et sur les matériels roulants ferroviaires,le contrôle visuel après travaux de retrait MPCA,Le contrôle de la qualité de l'air, de la concentration en fibre d'amiante dans	<ul style="list-style-type: none">La recherche de plomb avant travaux ou démolition.Le diagnostic plomb dans l'eau, métaux lourds,Le contrôle visuel après travaux plomb.Le diagnostic acoustiqueLe diagnostic Radon,Le diagnostic géothermie G,Le diagnostic Monoxyde de Carbone,Le diagnostic et le conseil relatifs à la gestion des Produits, Equipements, Matériaux, et des Déchets issus de la démolition ou de la rénovation des bâtiments dans le cadre de la mise en place d'une économie circulaire (PEMD 20221,



Vos références
 Contrat 11060839804



<ul style="list-style-type: none"> • L'état de l'installation intérieure d'électricité, dont ERP ■ La vérification initiale, et périodique gaz/électricité • Diagnostic assainissement collectif et non collectif • le diagnostic humidité. • La vérification de la conformité du logement aux normes de décence, et de salubrité • Le diagnostic accessibilité handicapé. • Le diagnostic de la performance numérique. • Le diagnostic Eco Prêt, Prêt à Taux Zéro, Prêt Conventioonné : normes d'habitabilité ® Le diagnostic Loi Boutin, Loi Scellier, Loi Carrez. ■ Le mesurage de la surface habitable, et d'habitabilité. • La coordination SPS, • l'Etat des Servitudes, Risques et d'information sur les Sols (ESRIS) ■ l'état des risques et pollution ERP • Le Diagnostic de Performance Energétique (DPE) ■ Réalisations de bilans thermiques par infiltromètre et/ou thermographie infrarouge • La mesure de la perméabilité des réseaux aériens, • La délivrance de l'attestation de la réglementation thermique RT 2012/2020 • Quai if caton 8711 : Mise en place d'un système de mesure, et réalisation des mesures de perméabilité à l'air des enveloppes de bâtiment. ■ Qualificat on 8722 : Mise en place d'un système de mesure, et réalisation des mesures de perméabilité à l'air des réseaux aériens. ■ L'étude thermiques RT 2005/2012/2020, et bâtiments existants, ■ L'Analyse du Cycle de Vie du Bâtiment (ACV) • L'audit énergétique de maison individuelle (Formation FEE8AT) ■ L'état des lieux locatifs, dont celui relatif à la conformité aux normes d'habitabilité, et dans le cadre de l'établissement d'un prêt. ■ L'assistance à la réception de logement 	<p>l'air; mesure d'empoussièremment.</p> <ul style="list-style-type: none"> • Le conseil en économie et maîtrise de l'énergie à L'EXCLUSION DE TOUTES PRECONISATIONS DE TRAVAUX • Le diagnostic ascenseur. • Le diagnostic contrôle de sécurité des Aires de jeux ■ Le certificat de conformité des travaux de réhabilitation dans ie cadre de l'investissement locatif dans l'ancien • Le diagnostic pathologique des bâtiments, après examen technique • L'expertise et l'estimation de valeur vénale et locatif. expertise amiable • Le diagnostic Machefer avant travaux et démolition ■ L'assistance, le conseil, le contrôle, a certification de la mise en place de la modélisation numérique du bâtiment (BIM) 	<ul style="list-style-type: none"> ■ Lediagnosticede la pollutiondes sols. • Fourniture et/ou pose de détecteurs de fumée (DAAF), • Diagnostic Voiries -Amiante-HAP-Silice, ■ Contrôle des insta liât ions électriques par thermographie infrarouge selon spécification AP5AD D19, ■ Contrôle des installation et équipement incendie • Contrôle initial et périodique des installations d'électrcité, de gaz. de engins de levage et de chantier ■ Le Diagnostic Technique Global (DTÜ), • Le Docume nt d'Evaluation Unique des Risques d'Entreprise (DUER) pour te compte des syndic et gestionnaires d'immeuble • La réal'saon' de l'état descriptif de division, mi lième-tantième • l'audit énergét que copropriété • Contrôle des travaux d'isolation des combles, • L'état Risques et Environnement pour les aléas naturels, miniers, ou technologiques, sismicité. potentie radon et pollution, • Les Diagnostics de conformité de matériels de radio protection PCR • Missions d'Expert en Rénovation Energétique ERE • le Diagnostic pour les missions de dépôt de Permis de Travaux • Les fa ns tests, test par infiltrométrie des installations soumises à l'extinction automatique à gaz IEAG, norme ISO 14S20 ■ L'Etude Environnementale et Thermique RE 2020, et bâtiments existants. ■ ,la délivrance de l'attestation de la Réglementation Environnementale RE 2020, • Le Contrôle des Ventilations Mécaniques VMC lié à la RE 2020.
--	--	--



Vos référencer
 Contrat ILO60839E04



La garantie s'exerce à concurrence des montants de garanties figurant dans le tableau d après.

La présente attestation est valable du 01/01/2023 au 31/12/2023 et ne peut engager l'assureur au delà des limites et conditions du contrat auquel elle se réfère.

Guillaume BORIE, Directeur Général Délégué

Nature des garanties

Nature des garanties	OPTION 2	Limites de garanties en €
Tous dommages corporels, matériel et Immatériels consécutifs confondus (autres que ceux visés au paragraphe 'autres garanties' d après)		5 000 000 € par année d'assurance
<u>Pont:</u>		5 000 000 € par année d'assurance
Dommages corporels		
Dommages matériels et immatériels consécutifs confondus		1200 000 € par année d'assurance

Autres garanties

Nature des garanties	Limites de garanties en €
Atteinte accidentelle à l'environnement (tous dommages confondus) Article 3.1 des CG	750 000 € par année d'assurance
Responsabilité civile professionnelle (tous dommages confondus)	1500 000 tpar année d'assurance dont 800 000 € par sinistre
Dommages immatériels non consécutifs autre que ceux visés par l'obligation d'assurance (article 3 2 des CG)	1500000€ par année d'assurance
Dommages aux Mens confiés (selon extension aux conditions particulières)	150000€ par sinistre
Reconstitution de documents / médias confiés (sel on extension aux conditions particulières)	30 000 € pa r sinis tre
CG conditions généra le s du contra t	



PLOMB

Numéro de rapport : 75I_2023_0510
Date du rapport : 12/05/2023
Date de visite s : 11/05/2023

vt
VERIFIAL

CONSTAT DES RISQUES D'EXPOSITION AU PLOMB CREP

Lors de la présente mission il n'a pas été repéré de revêtements contenant du plomb au-delà des seuils en vigueur.

Du fait de l'absence de revêtement contenant du plomb ou fa présence de revêtements contenant du *plomb* à des concentrations /nfaérieures aux seuils défais par arrêté des ministres chargés de fa santé et de fa construction, *H n' y a pas Heu de faire* établir un nouveau constat à chaque mutation. Le présent constat sera joint à chaque mutation

Informations du bien concerné

Adresse	54 rue du Progrès 91130 RIS-ORANGIS 91130 RIS ORANGIS (France)
Propriétaire	M. [REDACTED] Hotem 54 RUE DU PROGRES 91130 RIS ORANGIS
Diagnosticueur	M. BONHOMME JEAN

Norme utilisée : NF X 464)30 (AVRIL 2008)

Le CREP suivant concerne :

<input checked="" type="checkbox"/>	Les parties privatives	<input checked="" type="checkbox"/>	Avant la vente
<input type="checkbox"/>	Les parties occupées	<input type="checkbox"/>	Ayant la mise en location
<input type="checkbox"/>	Les parties communes d'un immeuble	<input type="checkbox"/>	Avant travaux N.f. . Los travaux visés sDOL définis dans l'arrêté du 19 août 201 1 relatif aux travaux en parties commune! nécessitant f établissement duñ CREP
L'occupant est :		Le propriétaire	
Nom de l'occupant, si différent du propriétaire			
Présence el nombre d'enfants mineurs, dont des enfants de moins de 6 ans		NON	Nombre total i Nombre d'enfants de moins de 6 ans :



SOMMAIRE

SOMMAIRE

INFORMATIONS SUR LE RAPPORT

RESULTAT DES MESURES

PLAN(S) DE LOCALISATION

OBJET DE LA MISSION

INFORMATION SUR L'APPAREIL DE MESURE

RENSEIGNEMENT SUR LA MISSION

PERIMETRE DE REPERAGE

VALIDATION DU RAPPORT

ANNEXE - METHODOLOGIE

ANNEXE - INFORMATIONS ET OBLIGATIONS

ANNEXE - NOTICE D'INFORMATION

ANNEXE PHOTO

CERTIFICATION DE COMPETENCE

AUTRES DOCUMENTS

INFORMATIONS SUR LE RAPPORT

Révision	Date	Objet
Version 1	12/05/2023	Création du document

Ce rapport a fait l'objet d'une commande en date du 10/05/2023

Le présent rapport et ses annexes forment un tout indissociable dont il ne peut être fait état, vis-à-vis de tiers, que par publication ou communication in extenso.



VENCH

RESULTAT DES MESURES

SYNTHESE DES MESURES

	Total	Non mesurées	Classe 0	Classe 1	Classe 2	Classe 3
Nombre d'unités de diagnostic	402	193	209	0	0	0
%	100	48%	52%	0%	0%	0%

TABLEAU DES MESURES

R+1 - Palier

Nombre d'unités de diagnostic : 18 - Nombre d'unités de diagnostic de classe 3 repéré : 0 soit 0 %

N°	Zone	Unité de diagnostic	Substrat	Revêtement apparent	Localisation mesure	Mesure (mfl/cm*)	Etat de conservation	Classement UD	Observation
-		Sol	-	carrelage	Non mesurée	-		NM	Partie non visée par la réglementation
-		Plinthes	Carrelage		Non mesurée	-		NM	Absence de revêtement
2	A	Mur	-	Papier-peint/Toile de verre	partie basse (< 1m)	0,19		0	
3					partie haute (> 1m)	0,01			
4	B	Mur	Piatre/Enduit	Papier-peint/Toile de verre	partie basse (< 1m)	0,05		0	
5					partie haute (> 1m)	0,24			
6	C	Mur	Plâtre/Enduit	Papier-peint/Toile de verre	partie basse f< 1m)	0,23		0	
7					partie haute (> 1m)	0,26			
8	D	Mur	Plâtre/Enduit	Papier-peint/Toile de verre	partie basse (< 1m)	0,22		0	
9					partie haute (> 1m)	0,06			
10	0	Porte d'entrée 1 intérieure	Bois	Peinture	partie basse (< 1m)	0,12		0	
11					partie haute (> 1m)	0,1			
12	B	Huisserie Porte d'entrée 1 intérieure	Bois	Peinture	partie basse (< 1m)	0,12		0	
13					partie haute (> 1m)	0,29			
14	B	Porte d'entrée 1 extérieure	Bois	Peinture	partie basse (< 1m)	0,21		0	
15					partie haute (> 1m)	0,28			
16	B	Huisserie Porte d'entrée 1 extérieure	Bois	Peinture	partie basse (< 1m)	0,09		0	
17					partie haute (> 1m)	0,06			
18	C	Porte d'entrée 2 intérieure	Bois	Peinture	partie basse (< 1m)	0,14		0	
19					partie haute (> 1m)	0,24			
20	C	Huisserie Porte d'entrée 2 intérieure	Bois	Peinture	partie basse (< 1m)	0,08		0	
21					partie haute (> 1m)	0,19			
22	C	Porte d'entrée 2 extérieure	Bois	Peinture	partie basse (< 1m)	0,03		0	
23					partie haute (> 1m)	0,22			
24	C	Huisserie Porte d'entrée 2 extérieure	Bois	Peinture	partie basse (< 1m)	0,15		0	
25					partie haute (> 1m)	0,06			
26	0	Porte d'entrée 3 intérieure	Bois	Peinture	partie basse (< 1m)	L5		0	
27					partie haute (> 1m)	0,02			
28	D	Huisserie Porte d'entrée 3 intérieure	Bois	Peinture	partie basse (< 1m)	0,19		0	
29					partie haute (> 1m)	0,11			
30	D	Porte d'entrée 3 extérieure	Bois	Peinture	partie basse (< 1m)	0,18		0	
31					partie haute (> 1m)	0,29			
32	□	Huisserie Porte d'entrée 3 extérieure	Bais	Peinture	partie basse (< 1m)	0,25		0	
33					partie haute (> 1m)	0,19			

R+1 - Salle de bain

Nombre d'unités de diagnostic ; 18 - Nombre d'unités de diagnostic de classe 3 repéré : 0 soit 0 %

N°	Zone	Unité de diagnostic	Substrat	Revêtement apppent	Localisation mesure	Mesure (mg/arf)	Etat de conservation	Classement UD	Observation
-	A	Mur	-	Faïence	Non mesurée	... 1		NM	Partie non visée par la réglementation
-	B	Mur	-	Faïence	Non mesurée	-		NM	Partie non visée par la réglementation
-	C	Mur	-	Faïence	Non mesurée	-		NM	Partie non visée par la réglementation
-	D	Mur	-	Faïence	Non mesurée	-		NM	Partie non visée par la réglementation
-		Sol	■	carrelage	Non mesurée	-		NM	Partie non visée par la réglementation
34		Plafond	Plâtre/Enduit	peinture	mesure 1	0,03		0	
35					mesure 2	0,05		0	
-	C Fenêtre 1 intérieure	PVC			Non mesurée	-		NM	Absence de revêtement

-	C	Huissérie Fenêtre 1 intérieure	PVC		Non mesurée	-		NM	Absence de revêtement
-	C	Fenêtre 1 extérieure	PVC		Non mesurée	-		NM	Absence de revêtement
-	C	Huissérie Fenêtre 1 extérieure	PVC		Non mesurée	-		NM	Absence de revêtement
-	B	Fenêtre 2 intérieure	PVC		Non mesurée	-		NM	Absence de revêtement
-	B	Huissérie Fenêtre 2 intérieure	PVC		Non mesurée	-		NM	Absence de revêtement
-	B	Fenêtre 2 extérieure	PVC		Non mesurée	-		NM	Absence de revêtement
-	O	Huissérie Fenêtre 2 extérieure	PVC		Non mesurée	-		NM	Absence de revêtement
36	A	Porte d'entrée intérieure	Bois	Peinture	partie basse (< 1m)	0,18		0	
37					partie haute (> 1m)	0,08			
38	A	Huissérie Porte d'entrée intérieure	Bois	Peinture	partie basse (< 1m)	0,23		0	
39					partie haute (> 1m)	0,21			
40	A	Porte d'entrée extérieure	Bois	Peinture	partie basse (< 1m)	0,15		0	
41					partie haute (> 1m)	0,14			
42	A	Huissérie Porte d'entrée extérieure	Bois	Peinture	partie basse (< 1m)	0		0	
43					partie haute (> 1m)	0,09			

R+1 - Dégagement

Nombre d'unités de diagnostic : 18 - Nombre d'unités de diagnostic de classe 3 repéré : 0 soit 0 %

N°	Zone	Unité de diagnostic	Substrat	Revêtement apparent	Localisation mesure	Mesure (mg/cnP)	Etat de conservation	Classement UD	Observation
44	A	Porte d'entrée 1 intérieure	Bois	Peinture	partie basse (< 1m)	0,03		0	
45					partie haute (> 1m)	0,15			
46	A	Huissérie Porte d'entrée 1 intérieure	Bois	Peinture	partie basse (< 1m)	0,11		0	
47					partie haute (> 1m)	0,05			
48	A	Porte d'entrée 1 extérieure	Bois	Peinture	partie basse (< 1m)	0,21		0	
49					partie haute (> 1m)	0,12			
50	A	Huissérie Porte d'entrée 1 extérieure	Bois	Peinture	partie basse (< 1m)	0,1		0	
51					partie haute (> 1m)	0,21			
52	B	Porte d'entrée 2 intérieure	Bois	Peinture	partie basse (< 1m)	0,17		0	
53					partie haute (> 1m)	0,02			
54	B	Huissérie Porte d'entrée 2 intérieure	Bois	Peinture	partie basse (< 1m)	0,22		0	
55					partie haute (> 1m)	0,16			
56	B	Porte d'entrée 2 extérieure	Bois	Peinture	partie basse (< 1m)	0,15		0	
57					partie haute (> 1m)	0,09			
58	B	Huissérie Porte d'entrée 2 extérieure	Bois	Peinture	partie basse (< 1m)	0,09		0	
59					partie haute (> 1m)	0,12			
60	D	Porte d'entrée 3 intérieure	Bois	Peinture	partie basse (< 1m)	0,26		0	
61					partie haute (> 1m)	0,23			
62	D	Huissérie Porte d'entrée 3 intérieure	Bois	Peinture	partie basse (< 1m)	0,24		0	
63					partie haute (> 1m)	0,11			
64	D	Porte d'entrée 3 extérieure	Bois	Peinture	partie basse (< 1m)	0,24		0	
65					partie haute (> 1m)	0			
66	D	Huissérie Porte d'entrée 3 extérieure	Bois	Peinture	partie basse (< 1m)	0,11		0	
67					partie haute (> 1m)	0,29			
68	A	Mur 1	Plâtre/Enduit	Papier-peint/Toile de verre	mesure 1	0,02		0	
69					mesure 2	0,01			
70	O	Mur 2	Plâtre/Enduit	Papier-peint/Toile de verre	mesure 1	0,17		0	
71					mesure 2	0,19			
72	C	Mur 3	Plâtre/Enduit	Papier-peint/Toile de verre	mesure 1	0,18		0	
73					mesure 2	0,13			
74	D	Mur 4	Plâtre/Enduit	Papier-peint/Toile de verre	mesure 1	0,08		0	
75					mesure 2	0,05			
76		Plafond	Plâtre/Enduit	Papier-peint/Toile de verre	mesure 1	0,24		0	
77					mesure 2	0,12			
78		Sol	-	vinyle	mesure 1	0,12		0	
79					mesure 2	0,15			

R+1 - Chambre 1

Nombre d'unités de diagnostic : 18 - Nombre d'unités de diagnostic de classe 3 repéré : 0 soit 0 %

N°	Zone	Unité de diagnostic	Substrat	Revêtement apparent	Localisation mesure	Mesure (mg/cm²)	Etat de conservation	Classement UD	Observation
-		Plinthes	Carrelage		Non mesurée	-		NM	Absence de revêtement
-		Sol	-	Carrelage	Non mesurée	-		NM	Partie non visée par la réglementation
80	A	Porte d'entrée Intérieure	bois	peinture	partie basse (< 1m)	0,17		0	
81					partie haute (> 1m)	0,17			
82	A	Huissérie Porte d'entrée intérieure	bois	peinture	partie basse (< 1m)	0,11		0	
83					partie haute (> 1m)	0,11			
84	A	Porte d'entrée extérieure	bois	peinture	partie basse (< 1m)	0,06		Q	
85					partie haute (> 1m)	0,15			
86	A	Huissérie Porte d'entrée extérieure	bois	peinture	partie basse (< 1m)	0,18		0	
87					partie haute (> 1m)	0,23			
-	F	Fenêtre 1 intérieure	PVC		Non mesurée	-		NM	Absence de revêtement
-	F	Huissérie Fenêtre 1 intérieure	PVC		Non mesurée	-		NM	Absence de revêtement
-	F	Fenêtre 1 extérieure	PVC		Non mesurée	-		NM	Absence de revêtement
-	F	Huissérie Fenêtre 1 extérieure	PVC		Non mesurée	-		NM	Absence de revêtement
88	A	Mur	Plâtre/Enduit	Peinture	partie basse (< 1m)	LOJ1		hy °/	
89					partie haute (> 1m)				

90	B	Mur	Pûtre/Enduit	Peinture	partie basse (< 1m)	0,21		0	
91					partie haute (> 1m)	0,18			
92	C	Mur	Plâtre/Enduit	Peinture	partie basse* 1m)	0,12		0	
93					partie haute (> 1m)	0,12			
94	D	Mur	Plâtre/Enduit	Peinture	partie basse (< 1m)	0,06		0	
95					partie haute (> 1m)	0,18			
96	E	Mur	Plâtre/Enduit	Peinture	partie basse* 1m)	0,29		0	
97					partie haute (> 1m)	0,03			
98	F	Mur	Plâtre/Enduit	Peinture	partie basse* 1m)	0,15		0	
99					partie haute (> 1m)	0,21			
100	G	Mur	Plâtre/Enduit	Peinture	partie basse* 1m)	0		0	
101					partie haute (> 1m)	0,2			
102	H	Mur	Plâtre/Enduit	Peinture	partie basse* 1m)	0,2		0	
103					partie haute (> 1m)	0,1			

R+1 - Chambre 2

Nombre d'unités de diagnostic : 17 - Nombre d'unités de diagnostic de classe 3 repéré : 0 soit 0 %

N°	Zone	Unité de diagnostic	Substrat	Revêtement apparent	Localisation mesure	Mesure (mg/cm ²)	Etat de conservation	Classement UD	Observation
-		Sol	vinyle		Non mesurée	-		NM	Absence de revêtement
104	A	Mur	Plâtre/Enduit	Peinture	partie basse (< 1m)	0,27		U	
105					partie haute (> 1m)	0,19			
106	e	Mur	Plâtre/Enduit	Peinture	partie basse (< 1m)	0,24		0	
107					partie haute (> 1m)	0,2			
108	c	Mur	Plâtre/Enduit	Peinture	partie basse (< 1m)	0,05		U	
109					partie haute (> 1m)	0,14			
110	D	Mur	Plâtre/Enduit	Peinture	partie basse (< 1m)	0,06		0	
111					partie haute (> 1m)	0,17			
112	E	Mur	Plâtre/Enduit	Peinture	partie basse (< 1m)	0,1		0	
113					partie haute (> 1m)	0,02			
114	F	Mur	Plâtre/Enduit	Peinture	partie basse (< 1m)	0,04		V	
115					partie haute (> 1m)	0,27			
116		Plafond	Plâtre/Enduit	peinture	mesure 1	0,14		U	
117					mesure 2	0,01			
-		Plinthes	Carrelage		Non mesurée	-		NM	Absence de revêtement
-	B	Fenêtre intérieure	PVC		Non mesurée	-		NM	Absence de revêtement
-	e	Huisserie Fenêtre intérieure	PVC		Non mesurée	-		NM	Absence de revêtement
-	8	Fenêtre extérieure	PVC		Non mesurée	-		NM	Absence de revêtement
-	B	Huisserie Fenêtre extérieure	PVC		Non mesurée	-		NM	Absence de revêtement
116	A	Porte d'entrée intérieure	bois	peinture	partie basse (< 1m)	0,21		0	
119					partie haute (> 1m)	0,09			
120	A	Huisserie Porte d'entrée intérieure	bois	peinture	partie basse (< 1m)	0,24		0	
121					partie haute (> 1m)	0,13			
122	A	Porte d'entrée extérieure	bois	peinture	partie basse (< 1m)	0,28		0	
123					partie haute (> 1m)	0,27			
124	A	Huisserie Porte d'entrée extérieure	bois	peinture	partie basse (< 1m)	0,12		0	
125					partie haute (> 1m)	0,12			

R+1 - Chambre 3

Nombre d'unités de diagnostic : 16 - Nombre d'unités de diagnostic de classe 3 repéré : 0 soit 0 %

N°	Zone	Unité de diagnostic	Substrat	Revêtement apparent	Localisation mesure	Mesure (mg/cm ²)	Etat de conservation	Classement UD	Observation
-	E	Fenêtre Intérieure	PVC		Non mesurée	-		NM	Absence de revêtement
-	E	Huisserie Fenêtre intérieure	PVC		Non mesurée	-		NM	Absence de revêtement
-	E	Fenêtre extérieure	PVC		Non mesurée	-		NM	Absence de revêtement
-	E	Huisserie Fenêtre extérieure	PVC		Non mesurée	-		NM	Absence de revêtement
-		Sol	vinyle		Non mesurée	-		NM	Absence de revêtement
126		Plafond	Plâtre/Enduit	peinture	mesure 1	0,07		0	
127					mesure 2	0,28			
128	A	Mur	Plâtre/Enduit	Peinture	partie basse (< 1m)	0,1		0	
129					partie haute (> 1m)	0,24			
130	B	Mur	Plâtre/Enduit	Peinture	partie basse (< 1m)	0,26		0	
131					partie haute (> 1m)	0,04			
132	C	Mur	Plâtre/Enduit	Peinture	partie basse (< 1m)	0,21		0	
133					partie haute (> 1m)	0,2			
134	D	Mur	Plâtre/Enduit	Peinture	partie basse (< 1m)	0,11		0	
135					partie haute (> 1m)	0,02			
136	E	Mur	Plâtre/Enduit	Peinture	partie basse* 1m)	0,16		0	
137					partie haute (> 1m)	0,22			
138	F	Mur	Plâtre/Enduit	Peinture	partie basse (< 1m)	0,11		0	
139					partie haute (> 1m)	0,27			
140	A	Porte d'entrée intérieure	bois	peinture	partie basse* 1m)	0		0	
141					partie haute (> 1m)	0,19			
142	A	Huisserie Porte d'entrée intérieure	bois	peinture	partie basse (< 1m)	0,25		0	
143					partie haute (> 1m)	0,23			
144	A	Porte d'entrée extérieure	bois	peinture	partie basse (< 1m)	0,08		0	
145					partie haute (> 1m)	0,28			
146	A	Huisserie Porte d'entrée extérieure	bois	peinture	partie basse (< 1m)	0,22		0	
147					partie haute (> 1m)	0,21			

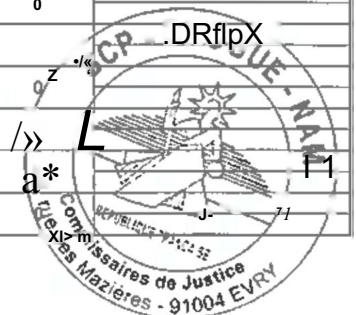

R+1 - Salle d'eau

Nombre d'unités de diagnostic : 13 - Nombre d'unités de diagnostic de classe 3 repéré : 0 soit 0 %

N°	Zone	Unité de diagnostic	Substrat	Revêtement apparent	Localisation mesure	Mesure (mg/cm²)	Etat de conservation	Classement UD	Observation
-		Sol	-	Carrelage	Non mesurée	-		NM	Partie non visée par la réglementation
148	A	Porte d'entrée intérieure	bois	peinture	partie basse (< 1m)	0,18		0	
149					partie haute (> 1m)	0,19			
150	A	Huisserie Porte d'entrée intérieure	bois	peinture	partie basse (< 1m)	0,23		0	
151					partie haute (> 1m)	0,03			
152	A	Porte d'entrée extérieure	bois	peinture	partie basse (< 1m)	0,07		0	
153					partie haute (> 1m)	0,25			
154	A	Huisserie Porte d'entrée extérieure	bois	peinture	partie basse (< 1m)	0,01		0	
155					partie haute (> 1m)	0,2			
-	A	Mur	-	Faïence	Non mesurée	-		NM	Partie non visée par la réglementation
-	B	Mur	-	Faïence	Non mesurée	-		NM	Partie non visée par la réglementation
■	C	Mur	-	Faïence	Non mesurée	-		NM	Partie non visée par la réglementation
■	□	Mur	-	Faïence	Non mesurée	-		NM	Partie non visée par la réglementation
-		Fenêtre Intérieure	PVC		Non mesurée	-		NM	Absence de revêtement
-		Huisserie Fenêtre intérieure	PVC		Non mesurée	-		NM	Absence de revêtement
-		Fenêtre extérieure	PVC		Non mesurée	-		NM	Absence de revêtement
-		Huisserie Fenêtre extérieure	PVC		Non mesurée	-		NM	Absence de revêtement

R+1 - Combles

Nombre d'unités de diagnostic : 3 - Nombre d'unités de diagnostic de classe 3 repéré : 0 soit 0 %

N°	Zona	Unité de diagnostic	Substrat	Revêtement apparent	Localisation mesure	Mesure (mg/cm²)	Etat de conservation	Classement UD	Observation
-		Plafond	Bois		Non mesurée	-		NM	Absence de revêtement
-		Sol	bois		Non mesurée	-		NM	Absence de revêtement
-		Charpente	bois		Non mesurée	-		NM	Absence de revêtement

RDC - Cuisine

Nombre d'unités de diagnostic : 11 - Nombre d'unités de diagnostic de classe 3 repéré : 0 soit 0 %

N°	Zone	Unité de diagnostic	Substrat	Revêtement apparent	Localisation mesure	Mesure (mg/cm²)	Etat de conservation	Classement UD	Observation
156		Plafond	Plâtre/Enduit	Peinture	mesure 1	0,2		0	
157					mesure 2	0,16			
-		Sol	-	Carrelage	Non mesurée	-		NM	Partie non visée par la réglementation
-	C	Fenêtre intérieure	PVC		Non mesurée	-		NM	Absence de revêtement
-	C	Huisserie Fenêtre intérieure	PVC		Non mesurée	-		NM	Absence de revêtement
-	C	Fenêtre extérieure	PVC		Non mesurée	-		NM	Absence de revêtement
-	C	Huisserie Fenêtre extérieure	PVC		Non mesurée	-		NM	Absence de revêtement
158	C	Garde-corps	Métal	peinture	mesure 1	0,12		0	
159					mesure 2	0,2			
160	A	Mur	Plâtre/Enduit	peinture	partie basse (< 1m)	0		0	
161					partie haute (> 1m)	0,01			
162	B	Mur	Plâtre/Enduit	peinture	partie basse (< 1m)	0,18		0	
163					partie haute (> 1m)	0,02			
164	C	Mur	Plâtre/Enduit	peinture	partie basse (< 1m)	0,1		0	
165					partie haute (> 1m)	0,06			
166	D	Mur	Plâtre/Enduit	peinture	partie basse (< 1m)	0,05		0	
167					partie haute (> 1m)	0,08			

RDC • Terrasse

Nombre d'unités de diagnostic : 1 - Nombre d'unités de diagnostic de classe 3 repéré : 0 soit 0 %

N°	Zone	Unité de diagnostic	Substrat	Revêtement apparent	Localisation mesure	Mesure (mg/cm²)	Etat de conservation	Classement UD	Observation
-		Sol	-	Carrelage	Non mesurée	-		NM	Partie non visée par la réglementation

RDC - Salon

Nombre d'unités de diagnostic : 24 - Nombre d'unités de diagnostic de classe 3 repéré : 0 soit 0 %

N°	Zone	Unité de diagnostic	Substrat	Revêtement apparent	Localisation mesure	Mesure (mg/cm²)	Etat de conservation	Classement UD	Observation
166		Plafond	Plâtre/Enduit	Peinture	mesure 1	0,01		0	
169					mesure 2	0,01			
-		Sol	-	Carrelage	Non mesurée	-		NM	Partie non visée par la réglementation
-	D	Fenêtre 1 intérieure	PVC		Non mesurée	-		NM	Absence de revêtement
-	O	Huisserie Fenêtre 1 intérieure	PVC		Non mesurée	-		NM	Absence de revêtement
-	b	Fenêtre 1 extérieure	PVC		Non mesurée	-		NM	Absence de revêtement

VENCH

-	D	Huisserie Fenêtre 1 extérieure	PVC		Non mesurée	-		NM	Absence de revêtement
-	E	Fenêtre 2 Intérieure	PVC		Non mesurée	-		NM	Absence de revêtement
-	E	Huisserie Fenêtre 2 intérieure	PVC		Non mesurée	-		NM	Absence de revêtement
-	E	Fenêtre 2 extérieure	PVC		Non mesurée	-		NM	Absence de revêtement
-	E	Huisserie Fenêtre 2 extérieure	PVC		Non mesurée	-		NM	Absence de revêtement
-	E	Fenêtre 3 intérieure	PVC		Non mesurée	-		NM	Absence de revêtement
-	E	Huisserie Fenêtre 3 intérieure	PVC		Non mesurée	-		NM	Absence de revêtement
■	E	Fenêtre 3 extérieure	PVC		Non mesurée	-		NM	Absence de revêtement
-	E	Huisserie Fenêtre 3 extérieure	PVC		Non mesurée	-		NM	Absence de revêtement
170	C	Garde-corps 1	Métal	peinture	m B sure 1	0,09	DJ 6	0	
171					mesure 2				
172	E	Garde-corps 2	Métal	peinture	mesura 1	OA		0	
173					mesure 2	0,27			
174	E	Garde-corps 3	Métal	peinture	mesure 1	0,03		0	
175					mesure 2	0,24			
176	A	Mur	Plâtre/Enduit	peinture	partie basse (1m)	0,06		0	
177					partie haute (> 1m)	0,21			
17S	B	Mur	Plâtre/Enduit	peinture	partie basse (< 1m)	0,22		0	
179					partie haute (> 1m)	0,3			
180	C	Mur	Plâtre/Enduit	peinture	partie basse (< 1m)	0,17		0	
181					partie haute (> 1m)	0,16			
182	D	Mur	Piatre/Enduit	peinture	partie basse (< 1m)	0,07		0	
183					partie haute (> 1m)	0,28			
184	E	Mur	Plâtre/Enduit	peinture	partie basse (< 1m)	0,15		0	
185					parti@ haute (> 1m)	0,18			
186	F	Mur	Piatre/Enduit	peinture	partie basse (< 1m)	0,07		0	
187					partis haute (> 1m)	0,23			
106	G	Mur	Piatre/Enduit	peinture	partie basse (< 1m)	0,2G		0	
189					partie haute (> 1m)	0,15			

RDC - Chambre

Nombre d'unités de diagnostic : 12 - Nombre d'unités de diagnostic de classe 3 repéré : 0 soit 0 %

N°	Zone	Unité de diagnostic	Substrat	Revêtement apparent	Localisation mesure	Mesure (mg/cm²)	Etat de conservation	Classement UD	Observation
-		Plinthes	Carrelage		Non mesurée	-		NM	Absence de revêtement
-		Sol	-	Carrelage	Non mesurée	-		NM	Parti B non viséB par la réglementation
190	A	Mur	Plâtre/Enduit	Peinture	partie basse (< 1m)	0,02		0	
191					partie haute (> 1m)	0,07			
192	B	Mur	Plâtre/Enduit	Peinture	partie basse (< 1m)	0,26		0	
193					partie haute (> 1m)	0,26			
194	C	Mur	Plâtre/Enduit	Peinture	partie basse (< 1m)	0,09		0	
195					partie haute (> 1m)	0,21			
196	D	Mur	Plâtre/Enduit	Peinture	partie basse (< 1m)	0,13		0	
197					partie haute (> 1m)	0,17			
19B		Plafond	Plâtre/Enduit	Peinture	mesure 1	0,18		0	
199					mesure 2	0,16			
-	C	Fenêtre intérieure	PVC		Non mesurée	-		NM	Absence de revêtement
-	C	Huisserie Fenêtre intérieure	PVC		Non mesurée	-		NM	Absence de revêtement
-	C	Fenêtre extérieure	PVC		Non mesurée	-		NM	Absence de revêtement
-	C	Huisserie Fenêtre extérieure	PVC		Non mesurée	-		NM	Absence de revêtement
200	C	Garde-corps	Métal	peinture	mesure 1	0,11		0	
201					mesure 2	0,13			

RDC - Salle de bain

Nombre d'unités de diagnostic : 18 - Nombre d'unités de diagnostic de classe 3 repéré : 0 soit 0 %

N°	Zone	Unité de diagnostic	Substrat	Revêtement apparent	Localisation mesure	Mesure (mg/cm²)	Etat de conservation	Classement UD	Observation
202		Plafond	Plâtre/Enduit	peinture	mesure 1	0,04		0	
203					mesure 2	0,29			
-		Sol	■	carrelage	Non mesurée	-		NM	Partie non visée par la réglementation
-	D	Fenêtre 1 intérieure	PVC		Non mesurée	-		NM	Absence de revêtement
-	O	Huisserie Fenêtre 1 intérieure	PVC		Non mesurée	-		NM	Absence de revêtement
-	D	Fenêtre 1 extérieure	PVC		Non mesurée	-		NM	Absence de revêtement
-	D	Huisserie Fenêtre 1 extérieure	PVC		Non mesurée	-		NM	Absence de revêtement
204	A	Porte d'entrée intérieure	Bois	Peinture	partie basse (< 1m)	0,01		0	
205					partie haute (> 1m)	0,19			
206	A	Huisserie Porte d'entrée intérieure	Bois	Peinture	partie basse (< 1m)	0,11		0	
207					partie haute (> 1m)	0,04			
206	A	Porte d'entrée extérieure	Bois	Peinture	partie basse (< 1m)	0,09		0	
209					partie haute (> 1m)	0,04			
210	A	Huisserie Porte d'entrée extérieure	Bois	Peinture	partie basse (< 1m)	0,09		0	
211					partie haute (> 1m)	0,04			



-	A	Mur	-	Faïence	Non mesurée	-	NM	Partie non visée par la réglementation
■	B	Mur	-	Faïence	Non mesurée	-	NM	Partie non visée per la réglementation
-	C	Mur	-	Faïence	Non mesurée	-	NM	PartiB non visée par la réglementation
-	D	Mur	-	Faïence	Non mesurée	-	NM	Partie non visée parla réglementation
-	C	Fenêtre 2 intérieure	PVC		Non mesurée	-	NM	Absence de revêtement
-	C	Huissérie Fenêtre 2 intérieure	PVC		Non mesurée	-	NM	Absence de revêtement
-	C	Fenêtre 2 extérieure	PVC		Non mesurée	-	NM	Absence de revêtement
-	C	Huissane Fenêtre 2 extérieure	PVC		Non mesurée	-	NM	Absence de revêtement

RDC • Entrée

Nombre d'unités de diagnostic : 26 - Nombre d'unités de diagnostic de classe 3 repéré : 0 soit 0 %

N-	Zone	Unité de diagnostic	Substrat	Revêtement apparent	Localisation mesure	Mesure (mg/cm ¹)	Etat de conservation	Classement UD	Observation
-		Plinthes	CBrelage		Non mesurée	-		NM	Absence de revêtement
212		Plafond	Plâtre/Enduit	peinture	mesure 1	0,10		0	
213					mesure 2	0,17			
-		Sol	-	carrelage	Non mesurée	*		NM	Partie non visée par la réglementation
214	A	Mur	Plâtre/Enduit	peinture	partie basse (< 1m)	0,15		0	
215					partie haute (> 1m)	0,23			
216	B	Mur	Plâtre/Enduit	peinture	partie basse (< 1m)	0,14		0	
217					partie haute (> 1m)	0,15			
21f	C	Mur	Pfâtre/Enduit	peinture	partie basse (< 1m)	0,21		0	
219					partie haute (> 1m)	0,27			
220	D	Mur	Plâtre/Enduit	peinture	partie basse (< 1m)	0,24		0	
221					partie haute (> 1m)	0,2			
-	A	Porte d'entrée 1 intérieure	PVC		Non mesurée	-		NM	Absence de revêtement
-	A	Huissérie Porte d'entrée 1 intérieure	PVC		Non mesurée	-		NM	Absence de revêtement
-	A	Porte d'entrée 1 extérieure	PVC		Non mesurée	-		NM	Absence de revêtement
-	A	Huissérie Porte d'entrée 1 extérieure	PVC		Non mesurée	-		NM	Absence de revêtement
222	D	Porte d'entrée 2 intérieure	Bois	Peinture	partie basse (< 1m)	0,27		0	
223					partie haute (> 1m)	0,19			
224	D	Huissérie Porte d'entrée 2 intérieure	Bois	Peinture	partie basse (< 1m)	0,26		0	
225					partiB haute (> 1m)	0,07			
226	D	Porte d'entrée 2 extérieure	Bois	Peinture	partie basse (< 1m)	0,04		0	
227					partiB haute (> 1m)	0,05			
228	D	Huissérie Porte d'entréB 2 extérieure	Bois	Peinture	partie basse (< 1m)	0,22		0	
229					partiB haute (> 1m)	0,05			
230	F	Porte d'entrée 3 intérieure	Bois	Peinture	partie basse (< 1m)	0,24		0	
231					partie haute (> 1m)	0,01			
232	E	Huissérie Porte d'entrée 3 intérieure	Bois	Peinture	partie basse (< 1m)	0,28		0	
233					partie haute (> 1m)	0,13			
234	E	Porte d'entrée 3 extérieure	Bois	Peinture	partie basse (< 1m)	0,12		0	
235					partie haute (> 1m)	0,27			
236	E	Huissérie Porte d'entrée 3 extérieure	Bois	Peinture	partie basse (< 1m)	0,27		0	
237					partie haute (> 1m)	0,21			
238	E	Mur	Plâtre/Enduit	Peinture	partie basse (< 1m)	0,09		0	
239					partie haute (> 1m)	0,15			
240	F	Mur	Plâtre/Enduit	Peinture	partie basse (< 1m)	0,29		0	
241					partie haute (> 1m)	0,08			
242	F	Porte d'entrée 4 intérieure	Bois	Peinture	partie basse (< 1m)	0,03		□	
243					partie haute (> 1m)	0,24			
244	F	Huissérie Porte d'entrée 4 intérieure	Bois	Peintura	partie basse (< 1m)	0,01		0	
245					partie haute (> 1m)	0,03			
246	F	Porte d'entrée 4 extérieure	Bois	Peinture	partie basse (< 1m)	0,3		0	
247					partie haute (> 1m)	0,22			
248	F	Huissérie Porte d'entrée 4 extérieure	Bois	Peintura	partie basse (< 1m)	0,3		0	
249					partie haute (> 1m)	0,2			
-		Plinthes	Carrelage		Non mesurée	-		NM	Absence de revêtement

RDC • Véranda

Nombre d'unités de diagnostic : 15 - Nombre d'unités de diagnostic de classe 3 repéré : 0 soit 0 %

N*	Zone	Unité de diagnostic	Substrat	Revêtement apparent	Localisation mesure	Mesure (mg/cni ¹)	Etat de conservation	Classement UD	Observation
-	D	Mur	-	Faïence	Non mesurée	-		NM	Partie non visée par la réglementation
-		Sol	vinyle		Non mesurée	-		NM	Absence de revêtement
-	B	Fenêtre 1 intérieure	PVC		Non mesurée	-		NM	Absence de revêtement
-	B	Huissene Fenêtre 1 intérieure	PVC		Non mesurée	-		NM	Absence de revêtement
-	B	Fenêtre 1 extérieure	PVC		Non mesurée	-		NM	Absence de revêtement
-	B	Huissérie Fenêtre 1 extérieure	PVC		Non mesurée	-		NM	Absence de revêtement
-	C	Fenêtre 2 intérieure	PVC		Non mesurée	-		NM	Absence de revêtement



-	C	Huissene Fenêtre 2 intérieure	PVC		Non mesurée	-		NM	Absence de revêtement
-	C	Fenêtre 2 extérieure	PVC		Non mesurée	-		NM	Absence de revêtement
-	C	Huisserie Fenêtre 2 extérieure	PVC		Non mesurée	-		NM	Absence de revêtement
-	A	Porte d'entrée intérieure	PVC		Non mesurée	-		NM	Absence de revêtement
-	A	Huisserie Porte d'entrée intérieure	PVC		Non mesurée	-		NM	Absence de revêtement
-	A	Porte d'entrée extérieure	PVC		Non mesurée	-		NM	Absence de revêtement
-	A	Huisserie Porte d'entrée extérieure	PVC		Non mesurée	-		NM	Absence de revêtement
-		Plafond	verre	Non mesurée	-		NM	Absence de revêtement

S/Sol- Pièce 1

Nombre d'unités de diagnostic : 12 - Nombre d'unités de diagnostic de classe 3 repéré : 0 soit 0 %

N°	Zone	Unité de diagnostic	Substrat	Revêtement apparent	Localisation mesure	Mesure (mg/cm²)	Etat de conservation	Classement UD	Observation
250	A	Mur	Plâtre/Enduit	Peinture	partiB basse (< 1m)	0,09		0	
251	B	Mur	8A13		Non mesurée	-		NM	Absence de revêtement
-	C	Mur	BA13		Non mesurée	-		NM	Absence de revêtement
-	D	Mur	BA13		Non mesurée	-		NM	Absence de revêtement
-	E	Mur	BA13		Non mesurée	-		NM	Absence de revêtement
-		Plafond	BA13		Non mesurée	-		NM	Absence de revêtement
-		Sol	Béton		Non mesurée	-		NM	Absence de revêtement
-	A	Fenêtre intérieure	PVC		Non mesurée	-		NM	Absence de revêtement
-	A	Huisserie Fenêtre intérieure	PVC		Non mesurée	-		NM	Absence de revêtement
-	A	Fenêtre extérieure	PVC		Non mesurée	-		NM	Absence de revêtement
-	A	Huisserie Fenêtre extérieure	PVC		Non mesurée	-		NM	Absence de revêtement
252	A	Garde-corps	Métal	peinture	mesure 1	0,29		0	
253					mesure 2	0,1			

S/sol- Logement 3 - Chambre

Nombre d'unités de diagnostic : 16 - Nombre d'unités de diagnostic de classe 3 repéré : 0 soit 0 %

N°	Zone	Unité de diagnostic	Substrat	Revêtement apparent	Localisation mesure	Mesure (mg/cm²)	Etat de conservation	Classement UD	Observation
254	A	Mur	Plâtre/Enduit	peinture	partie basse (< 1m)	0,03		0	
255					partie haute (> 1m)	0,07			
256	B	Mur	Plâtre/Enduit	peinture	partie basse (< 1m)	0,08		0	
257					partie haute (> 1m)	0,06			
258	C	Mur	Plâtre/Enduit	peinture	partie basse (< 1m)	0,04		0	
259					partie haute (> 1m)	0,24			
260	D	Mur	Plâtre/Enduit	peinture	partie basse (< 1m)	0,13		0	
261					partie haute (> 1m)	0,25			
262	E	Mur	Plâtre/Enduit	peinture	partie basse (< 1m)	0,3		0	
263					partie haute (> 1m)	0,18			
264	F	Mur	Plâtre/Enduit	Peinture	partie basse (< 1m)	0,12		0	
265					partiB haute (> 1m)	0,1 B			
-	G	Mur	Plâtre/Enduit		Non mesurée	-		NM	Absence de revêtement
-	H	Mur	Plâtre/Enduit		Non mesurée	-		NM	Absence de revêtement
-		Sol	-	carrelage	Non mesurée	-		NM	Partie non visée par la réglementation
-		Plinthes	Carrelage		Non mesurée	-		NM	Absence de revêtement
266		Plafond	Plâtre/Enduit	peinture	mesure 1	0,19		0	
267					mesure 2	0,16			
-	C	Fenêtre intérieure	PVC		Non mesurée	-		NM	Absence de revêtement
-	C	Huisserie Fenêtre intérieure	PVC		Non mesurée	-		NM	Absence de revêtement
-	C	Fenêtre extérieure	PVC		Non mesurée	-		NM	Absence de revêtement
-	C	Huisserie Fenêtre extérieure	PVC		Non mesurée	-		NM	Absence de revêtement
268	C	Garde-corps	Métal	peinture	mesure 1	0,09		0	
269					mesure 2	0,12			

S/sol • Logement 3 - Salle d'eau/WC

Nombre d'unités de diagnostic : 11 - Nombre d'unités de diagnostic de classe 3 repéré : 0 soit 0 %

N°	Zone	Unité de diagnostic	Substrat	Revêtement apparent	Localisation mesure	Mesure (mg/cm²)	Etat de conservation	Classement UD	Observation
-		Sol	-	carrai ago	Non mesurée	-		NM	Partie non viséeB par la réglementation
-		Plinthes	Carrelage		Non mesurée	-		NM	Absence de revêtement
270		Plafond	Plâtre/Enduit	peinture	mesure 1	0,1		0	
271					mesure 2	0,3			
272	A	Porte	Bois	Peinture	partie basse (< 1m)	0,27			
273					partie haute (> 1m)	0,27			
274	A	Huissene Porte	Bois	Peinture	partie basse (< 1m)	0,1y			
275					partie haute (> 1m)	0,02L			
-	B	Mur 1	-	Faïence	Non mesurée	-		NM	Partie non visée per la réglementation

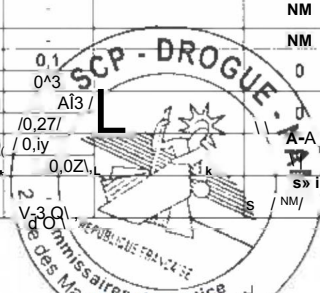

•	C	Mur 2	-	Faïence	Non mesurée	-		NM	Partie non visée par la réglementation
-	D	Mur 3	-	Faïence	Non mesurée	-		NM	Partie non visée par la réglementation
276	B	Mur 4	Plâtre/Enduit	Peinture	mesure 1	0,27		0	
277					mesure 2	0,06			
27B	D	Mur 5	Plâtre/Enduit	Peinture	mesure 1	0,27		0	
279					mesure 2	0,28			
280	A	Mure	Plâtre/Enduit	Peinture	mesure 1	0,04		0	
201					mesure 2	0,09			

S/sol - Logement 3 • Cuisine

Nombre d'unités de diagnostic : 12 - Nombre d'unités de diagnostic de classe 3 repéré : 0 soit 0 %

N°	Zone	Unité de diagnostic	Substrat	Revêtement apparent	Localisation mesure	Mesure (mg/cm²)	Etat de conservation	Classement UD	Observation
282	A	Mur	Plâtre/Enduit	Peinture	partie basse (< 1m)	0,06		0	
283					partie haute (> 1m)	0,02			
284	B	Mur	Plâtre/Enduit	Peinture	partie basse (< 1m)	0,25		0	
285					partie haute (> 1m)	0,15			
286	C	Mur	Plâtre/Enduit	Peinture	partie basse (< 1m)	0,2		0	
287					partie haute (> 1m)	0,22			
288	D	Mur	Plâtre/Enduit	Peinture	partie basse (< 1m)	0,03		0	
289					partie haute (> 1m)	0,27			
-	D	Fenêtre intérieure	PVC		Non mesurée	-		NM	Absence de revêtement
•	D	Huisserie Fenêtre Intérieure	PVC		Non mesurée	-		NM	Absence de revêtement
-	D	Fenêtre extérieure	PVC		Non mesurée	-		NM	Absence de revêtement
-	D	Huisserie Fenêtre extérieure	PVC		Non mesurée	-		NM	Absence de revêtement
290	□	Garde-corps	Métal	peinture	mesure 1	0,18		0	
291					mesure 2	0,07			
-		Sol	-	carrelage	Non mesurée	-		NM	Partie non visée par la réglementation
-		Plinthes	Carrelage		Non mesurée	-		NM	Absence de revêtement
292		Plafond	Plâtre/Enduit	peinture	mesure 1	0,12		0	
293					mesure 2	0,1			

S/sol - Logement 3 - Entrée

Nombre d'unités de diagnostic : 11 - Nombre d'unités de diagnostic de classe 3 repéré : 0 soit 0 %

N°	Zona	Unité de diagnostic	Substrat	Revêtement apparent	Localisation mesure	Mesure [mg/cm²]	Etat de conservation	Classement UD	Observation
294	A	Mur	Plâtre/Enduit	Peinture	partie basse (< 1m)	0,03		0	
295					partie haute (> 1m)	0,03			
296	B	Mur	Plâtre/Enduit	Peinture	partie basse (< 1m)	0,28		0	
297					partie haute (> 1m)	0,09			
298	C	Mur	Plâtre/Enduit	Peinture	partie basse (< 1m)	0,2		0	
299					partie haute (> 1m)	0,25			
300	D	Mur	Plâtre/Enduit	Peinture	partie basse (< 1m)	0,06		0	
301					partie haute (> 1m)	0,13			
302	E	Mur	Plâtre/Enduit	Peinture	partie basse (< 1m)	0,21		0	
303					partie haute (> 1m)	0,12			
304	F	Mur	Plâtre/Enduit	Peinture	partie basse (< 1m)	0,12		0	
305					partie haute (> 1m)	0,02			
306	A	Porte	Bois	Peinture	partie basse (< 1m)	0,09		0	
307					partie haute (> 1m)	0,04			
308	A	Huisserie Porte	Bois	Peinture	partie basse (< 1m)	0,12		0	
309					partie haute (> 1m)	0,07			
-		Plinthes	Carrelage		Non mesurée	-		NM	Absence de revêtement
-		Sol	-	carrelage	Non mesurée	-		NM	Partie non visée par la réglementation
310		Plafond	Plâtre/Enduit	Peinture	mesure 1	0,27		0	
311					mesure 2	0,18			

S/sol - Logement 2 - Séjour/cuisine

Nombre d'unités de diagnostic : 24 - Nombre d'unités de diagnostic de classe 3 repéré : 0 soit 0 %

N°	Zone	Unité de diagnostic	Substrat	Revêtement apparent	Localisation mesure	Mesure (mg/cm²)	Etat de conservation	Classement UD	Observation
312	A	Mur 1	Plâtre/Enduit	Peinture	mesure 1	0		0	
313					mesure 2	0,14			
314	B	Mur 2	Plâtre/Enduit	Peinture	mesure 1	0,15		0	
315					mesure 2	0,23			
316	C	Mur 3	Plâtre/Enduit	Peinture	mesure 1	0,11		c	
317					mesure 2	0,1			
318	D	Mur 4	Plâtre/Enduit	Peinture	mesure 1	0		c	
319					mesure 2	0,22			
320	E	Mur 5	Plâtre/Enduit	Peinture	mesure 1	0,06			
321					mesure 2	0,13			
322	F	Mur 6	Plâtre/Enduit	Peinture	mesure 1	0,1			
323					mesure 2	0,1			
-		Sol	-	Carrelage	Non mesurée	-		NM	Partie non visée par la réglementation
-		Plinthes	Carrelage		Non mesurée	-		NM	Absence de revêtement
324		Plafond	Plâtre/Enduit	Peinture	mesure 1	0,1			

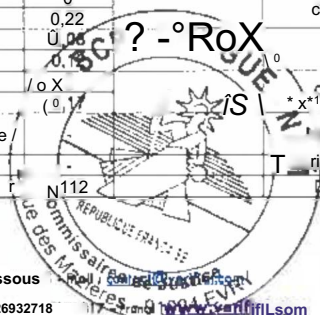

325					mesure 2	0,27			
-	G	Mur 7	.	Faïence	Non mesurée	.		NM	Partie non visée par la réglementation
-	H	Mur 8	-	Faïence	Non mesurée	-		NM	Partie non visée par la réglementation
-	I	Mur 9	.	Faïence	Non mesurée	.		NM	Partie non visée par la réglementation
-	J	Mur 10	-	Faïence	Non mesurée	-		NM	Partie non visée par la réglementation
326	J	Mur 11	Plâtre/Enduit	Peinture	mesure 1	0,14		0	
327					mesure 2	0,11			
328	k	Mur 12	Plâtre/Enduit	Peinture	mesure 1	0,11		0	
329					mesure 2	0,29			
330	i	Mur 13	Plâtre/Enduit	Peinture	mesure 1	0,1		0	
331					mesure 2	0,21			
332	M	Mur 14	Plâtre/Enduit	Peinture	mesure 1	0,27		0	
333					mesure 2	0,12			
-	A	Fenêtre intérieure	PVC		Non mesurée	-		NM	Absence de revêtement
-	A	Huisserie Fenêtre intérieure	PVC		Non mesurée	-		NM	Absence de revêtement
-	A	Fenêtre extérieure	PVC		Non mesurée	-		NM	Absence de revêtement
-	A	Huisserie Fenêtre extérieure	PVC		Non mesurée	-		NM	Absence de revêtement
-	A	Porte	PVC		Non mesurée	-		NM	Absence de revêtement
-	A	Huisserie Porte	PVC		Non mesurée	-		NM	Absence de revêtement
334	A	Garde-corps	Métal	peinture	mesure 1	0,15		0	
335					mesure 2	0,08			

S/sol • Logement 2 • Salle d'eau/WC

Nombre d'unités de diagnostic ; 8 - Nombre d'unités de diagnostic de classe 3 repéré : 0 soit 0 %

N°	Zone	Unité de diagnostic	Substrat	Revêtement apparent	Localisation mesure	Mesure (mg/cm²)	Etat de conservation	Classement UD	Observation
-		Plinthes	Carrelage		Non mesurée	-		NM	Absence de revêtement
-		Sol	.	Carrelage	Non mesurée	-		NM	Partie non visée par la réglementation
-	A	Mur 1	-	Faïence	Non mesurée	-		NM	Partie non visée par la réglementation
-	B	Mur 2	-	Faïence	Non mesurée	.		NM	Partie non visée par la réglementation
-	C	Mur 3	-	Faïence	Non mesurée	.		NM	Partie non visée par la réglementation
-	D	Mur 4	-	Faïence	Non mesurée	-		NM	Partie non visée par la réglementation
-	E	Mur 5	-	Faïence	Non mesurée	-		NM	Partie non visée par la réglementation
336		Plafond	Plâtre/Enduit	peinture	mesure 1	0,19		0	
337					mesure 2	0,26			

S/sol • Logement 1 - Séjour/cuisine

Nombre d'unités de diagnostic : 25 - Nombre d'unités de diagnostic de classe 3 repéré : 0 soit 0 %

N°	Zone	Unité de diagnostic	Substrat	Revêtement apparent	Localisation mesure	Mesure (mg/cm²)	Etat de conservation	Classement UD	Observation
-	A	Porte	PVC		Non mesurée	-		NM	Absence de revêtement
-	A	Huisserie Porte	PVC		Non mesurée	-		NM	Absence de revêtement
-	A	Fenêtre Intérieure	PVC		Non mesurée	-		NM	Absence de revêtement
-	A	Huisserie Fenêtre intérieure	PVC		Non mesurée	-		NM	Absence de revêtement
-	A	Fenêtre extérieure	PVC		Non mesurée	-		NM	Absence de revêtement
-	A	Huisserie Fenêtre extérieure	PVC		Non mesurée	-		NM	Absence de revêtement
338	A	Garde-corps	Métal	Peinture	mesure 1	0,21		0	
339					mesure 2	0,06			
-		Plinthes	Carrelage		Non mesurée	-		NM	Absence de revêtement
-		Sol	.	Carrelage	Non mesurée	-		NM	Partie non visée par la réglementation
340		Plafond	Plâtre/Enduit	Peinture	mesure 1	0,17		0	
341					mesure 2	0,01			
342	A	Mur 1	Plâtre/Enduit	Peinture	mesure 1	0,09		0	
343					mesure 2	0,05			
344	B	Mur 2	Plâtre/Enduit	Peinture	mesure 1	0,01		D	
345					mesure 2	0,18			
346	C	Mur 3	Plâtre/Enduit	Peinture	mesure 1	0,13		0	
347					mesure 2	0,02			
348	D	Mur 4	Plâtre/Enduit	Peinture	mesure 1	0,06		0	
349					mesure 2	0,28			
350	E	Mur 5	Plâtre/Enduit	Peinture	mesure 1	0,19			
351					mesure 2	0,12			
352	F	Mur 6	Plâtre/Enduit	Peinture	mesure 1	0,26			
353					mesure 2	0,03			
354	G	Mur 7	Plâtre/Enduit	Peinture	mesure 1	0,01			
355					mesure 2	0,1			
356	H	Mur 8	Plâtre/Enduit	Peinture	mesure 1	0,2			
357					mesure 2	0,21			
358	I	Mur 9	Plâtre/Enduit	Peinture	mesure 1	0,08			

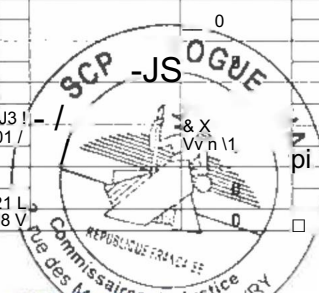

VENCH

VENCH

359					mesure 2	0,21			
360	J	Mur 10	Plâtre/Enduit	Peinture	mesure 1	0,3		0	
361					mesure 2	0,17			
362	K	Mur 11	Plâtre/Enduit	Peinture	mesure 1	0,21		0	
363					mesure 2	6,19			
.	K	Mur 12	.	Faïence	Non mesurée	.		NM	Partie non visée par la réglementation
.	A	Mur 13	.	Faïence	Non mesurée	.		NM	Partie non visée par la réglementation
.	E	Mur 14	-	Faïence	Non mesurée	-		NM	Partie non visée par la réglementation
*	F	Mur 15	.	Faïence	Non mesurée	-		NM	Partie non visée par la réglementation

S/sol - Logement 1 • Chambre

Nombre d'unités de diagnostic : 12 - Nombre d'unités de diagnostic de classe 3 repéré : 0 soit 0 %

N°	Zone	Unité de diagnostic	Substrat	Revêtement apparent	Localisation mesure	Mesure (mg/cm ²)	Etat de conservation	Classement UD	Observation
-		Sol	.	Carrelage	Non mesurée	.		NM	Partie non visée par a réglementation
364	A	Mur	Plâtre/Enduit	Peinture	partie tasse (< 1m)	0,2		0	
365					partie haute (> 1m)	0,09			
366	B	Mur	Plâtre/Enduit	Peinture	partie tasse (< 1m)	0,08		0	
367					partie haute (* 1m)	0,11			
368	C	Mur	Plâtre/Enduit	Peinture	partie tasse (< 1m)	0,07		0	
369					partie haute (> 1m)	0,21			
370	D	Mur	Plâtre/Enduit	Peinture	partie basse (< 1m)	0,27		0	
371					partie haute (> 1m)	0,25			
-	B	Fenêtre intérieure	PVC		Non mesurée	-		NM	Absence de revêtement
-	B	Huissière Fenêtre intérieure	PVC		Non mesurée	-		NM	Absence de revêtement
-	B	Fenêtre extérieure	PVC		Non mesurée	-		NM	Absence de revêtement
-	B	Huissière Fenêtre extérieure	PVC		Non mesurée	-		NM	Absence de revêtement
-		Plinthes	Carrelage		Non mesurée	-		NM	Absence de revêtement
372	B	Garde-corps	Métal	peinture	mesure 1	0,29		0	
373					mesure 2	0,09			
374		Plafond	Plâtre/Enduit	Peinture	mesure 1	0,28		0	
375					mesure 2	0			

S/sol - Logement 1 - Salle d'eau

Nombre d'unités de diagnostic : 9 • Nombre d'unités de diagnostic de classe 3 repéré : 0 soit 0 %

N°	Zone	Unité de diagnostic	Substrat	Revêtement apparent	Localisation mesure	Mesure (mg/cm ²)	Etat de conservation	Classement UD	Observation
376	A	Mur 1	Plâtre/Enduit	Peinture	mesure 1	0,07		0	
377					mesure 2	0			
378	B	Mur 2	Plâtre/Enduit	Peinture	mesure 1	0,09		0	
379					mesure 2	0,15			
380	C	Mur 3	Plâtre/Enduit	Peinture	mesure 1	0,14		0	
381					mesure 2	0,14			
-	A	Mur 4	.	Faïence	Non mesurée	.		NM	Partie non visée par te réglementation
-	B	Mur 5	.	Faïence	Non mesurée	-		NM	Partie non visée par la réglementation
.	C	Mur 6	.	Faïence	Non mesurée	.		NM	Partie non visée par la réglementation
-		Sol	-	Carrelage	Non mesurée	-		NM	Partie non visée par te réglementation
382		Plafond	Plâtre? Enduit	Peinture	mesure 1	0,16		0	
383					mesure 2	0,27			
-		PBnthes	Carrelage		Non mesurée	.		NM	Absence de revêtement

S/sol- Logement 1 - WC

Nombre d'unités de diagnostic : 13 - Nombre d'unités de diagnostic de classe 3 repéré : 0 soit 0 %

N°	Zone	Unité de diagnostic	Substrat	Revêtement apparent	Localisation mesure	Mesure (mg/cm ²)	Etat de conservation	Classement UD	Observation
.	A	Mur	-	Faïence	Non mesurée	-		NM	Partie non visée par la réglementation
-	B	Mur	-	Faïence	Non mesurée	-		NM	Partie non visée par la réglementation
-	C	Mur	■	Faïence	Non mesurée	-		NM	Partie non visée par la réglementation
-	D	Mur	-	Faïence	Non mesurée	-		NM	Partie non visée par la réglementation
-		Sol	-	Carrelage	Non mesurée	-		NM	Partie non visée par la réglementation
384		Plafond	Plâtre/Enduit	Peinture	mesure 1	0,22			
385					mesure 2	0,02			
386	A	Porte	Bois	Peinture	partie basse (< 1m)	0,16			
387					partie haute (> 1m)	0,07			
388	A	Huissière Porte	Bais	Peinture	partie basse (< 1m)	0,05			
389					partie haute (> 1m)	0,16			
-		Plinthes	Carrelage		Non mesurée	-			Absence de revêtement
390	A		bois	peinture	partie basse (< 1m)	0,12			



VENCH

391		Porte d'entrée intérieure			partie haute (> 1m)	0,25			
392	A	Huisserie Porte d'entrée intérieure	bois	peinture	partie basse (< 1m)	0		0	
393					partie haute (> 1m)	0,02			
394	A	Porte d'entrée extérieure	bois	peinture	partie basse (< 1m)	0,19		0	
395					partie haute (> 1m)	0,11			
396	A	Huisserie Porte d'entrée extérieure	bois	peinture	partie basse (< 1m)	0,18		0	
397					partie haute (> 1m)	0,3			

S/Sol - Stockage

Nombre d'unités de diagnostic : 13 - Nombre d'unités de diagnostic de classe 3 repéré : 0 soit 0 %

N°	Zone	Unité de diagnostic	Substrat	Revêtement apparent	Localisation mesure	Mesure (mg/cm ²)	Etat de conserva bon	Classement UD	Observation
396	A	Porte	Bois	Peinture	partie basse (< 1m)	0,11		0	
399					partieB haute (> 1m)	0,15			
400	A	Huisserie Porte	Bois	Peinture	partie basse (< 1m)	0,18		0	
401					partieB hautB (> 1m)	0,01			
-	B	Fenêtre intérieure	PVC		Non mesurée	-		NM	Absence dB revêtement
-	B	Huisserie Fenêtre intérieure	PVC		Non mesurée	-		NM	Absence de revêtement
-	B	Fenêtre extérieure	PVC		Non mesurée	-		NM	Absence de revêtement
-	B	Huisserie Fenêtre extérieure	PVC		Non mesurée	-		NM	Absence de revêtement
402	A	Mur	Plâtre/Enduit	Peinture	partie basse (< 1m)	0,23		0	
403					partieB haute (> 1m)	0,22			
404	B	Mur	Plâtre/Enduit	Peinture	partie Passe (< 1m)	0,01		0	
405					partie haute (> 1m)	0,23			
406	C	Mur	Plâtre/Enduit	Peinture	partie basse (< 1m)	0,2		0	
407					partie haute (> 1m)	0,24			
408	D	Mur	Plâtre/Enduit	Peinture	partie basse (< 1m)	0,01		0	
409					partie haute (> 1m)	0,18			
-		Sol	-	Carrelage	Non mesurée	-		NM	Partie non visée parla réglementation
-		Plinthes	Carrelage		Non mesurée	-		NM	Absence de revêtement
410	B	Garde-corps	Métal	Peinture	mesure 1	0,24		0	
411					mesure 2	0,09			

S/Sol - Logement 3 - Placard

Nombre d'unités de diagnostic : 8 - Nombre d'unités de diagnostic de classe 3 repéré : 0 soit 0 %

N°	Zone	Unité de diagnostic	Substrat	Revêtement apparent	Localisation mesure	Mesure (mg/cm ²)	Etat de conservation	Classement UD	Observation
412	B	Mur	Plâtre/Enduit	peinture	partieB basse (< 1m)	0,26		0	
413					partie haute (1m)	0,24			
414	C	Mur	Plâtre/Enduit	peinture	partieB basse (< 1m)	0,17		0	
415					partie haute (> 1m)	0,25			
416	D	Mur	Plâtre/Enduit	peinture	partie basse (< 1m)	0,2		0	
417					partie haute (> 1m)	0,23			
418		Plafond	Plâtre/Enduit	peinture	mesure 1	0,04		0	
419					mesure 2	0,09			
-		Plinthes	Carrelage		Non mesurée	-		NM	AbsenceB de revêtement
-		Sol		carrelage	Non mesurée	-		NM	Partie non visée par la réglementation
-	A	Porte	Bois		Non mesurée	-		NM	Absence de revêtement
-	A	Huisserie Porte	Bois		Non mesurée	-		NM	Absence de revêtement

Analyses chimiques du laboratoire

Aucun onlays* chimique n'a été réalisée en taberaloir»

PLAN(S) DE LOCALISATION

Sont précisées sur le(s) plan(s) ou croquis les informations suivantes :

- La localisation des parties de bâtiment visitées, le périmètre de repérage et les locaux non visités
- La localisation des prélèvements réalisés, le cas échéant
- Les zones des unités de diagnostics selon la convention ci-dessous :

Afin de faciliter la localisation des mesures, l'auteur du constat divise chaque loc attribue une lettre (A, B, C La convention d'écriture sur le croquis et

:

- La zone de l'accès au local est nommée « A » et est reportée sur le croquis
- Les autres zones sont nommées « B », « C », « 0 »,... dans le sens

et en plébrogia. La convention d'écriture sur le croquis et dans le table de des mesure eskia suivante



0

Chaque pièce concernée par le présent repérage est visitée dans le sens des aiguilles d'une montre

VENCHT





PM NCHÉ DE WFFHAGE
DATE: J2/05/2023
INDICE 0
ALHTUF : BONHOMME JEAN

ADRESSE :

54 rue du Progrès 911 30 RIS-ORANGIS
911 30 RIS ORANGIS (france)

LEGENDE

	L 2,...	Identifjrohan des éléments par local
Local ou zone compris dans le périmètre de repérage non visité		
Local ou zone non compris dans le périmètre de repérage		
A	1	Identifjrohan de fo zone ff accès pour la répartition des L/D

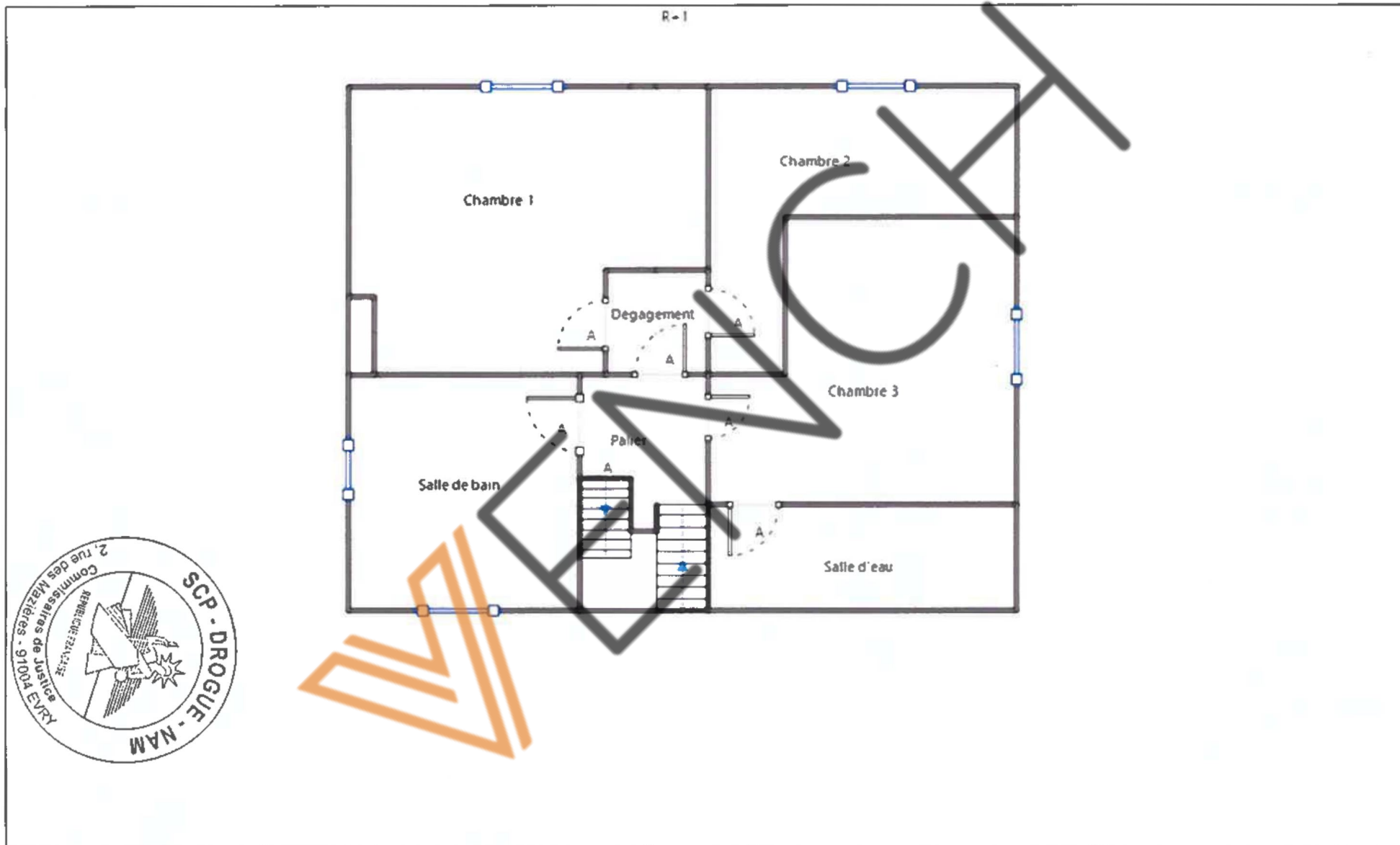

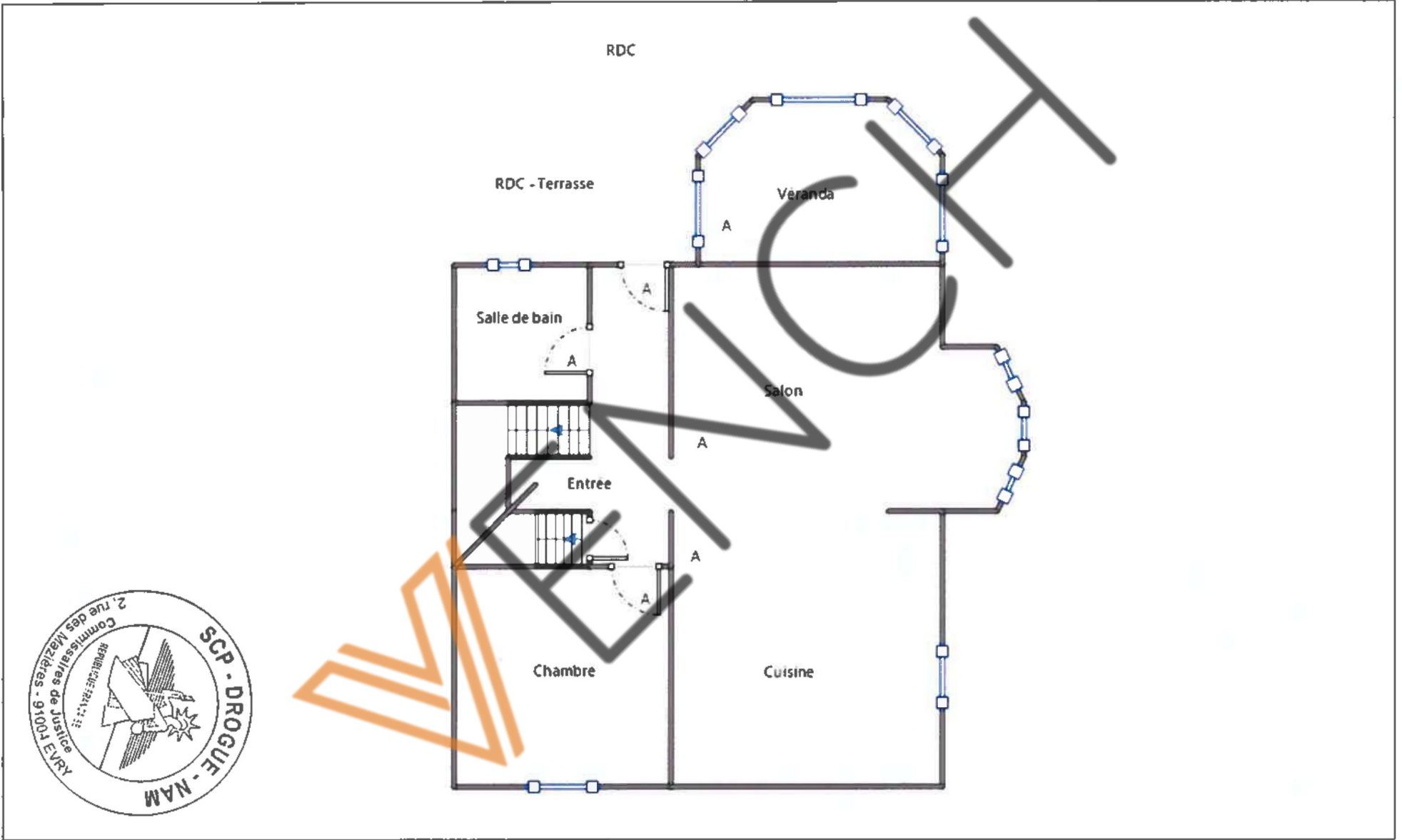

	PIANGIF CI WHIAGI	ADRESSE.	LEGENDE			
	DATE : 2/05/2023	54 me du Progrès 91130 RIS-ORAMG4S 91130 MS ORANGIS (France)		local ou tone compris dans le périmètre de repérage non visité	1, 2, ...	ferdificoéon des étamenis par tacai
	INOKE : 0			local ou xune non comprit dans le périmètre de repérage		
	AUTUF : BONHOMME JEAN			Jdentrfrcatiort de ta zone d'accès pou/ ta réprcfifitan des Ut»		





PLANCHE DE REPERAGE
DATE : 12/05/2023
INDICE : 0
AUTEUR : BONHOMME JEAN

ADRESSE :
54 rue du Progrès 91130 RIS-ORANGIS
91130 RIS ORANGIS (France)

LEGENDE		
	Local ou zone compris dans le périmètre de repérage non visité	1, 2, ...
	Local ou zone non compris dans le périmètre de repérage	
A	Identification de la zone d'accès pour la répartition des UD	

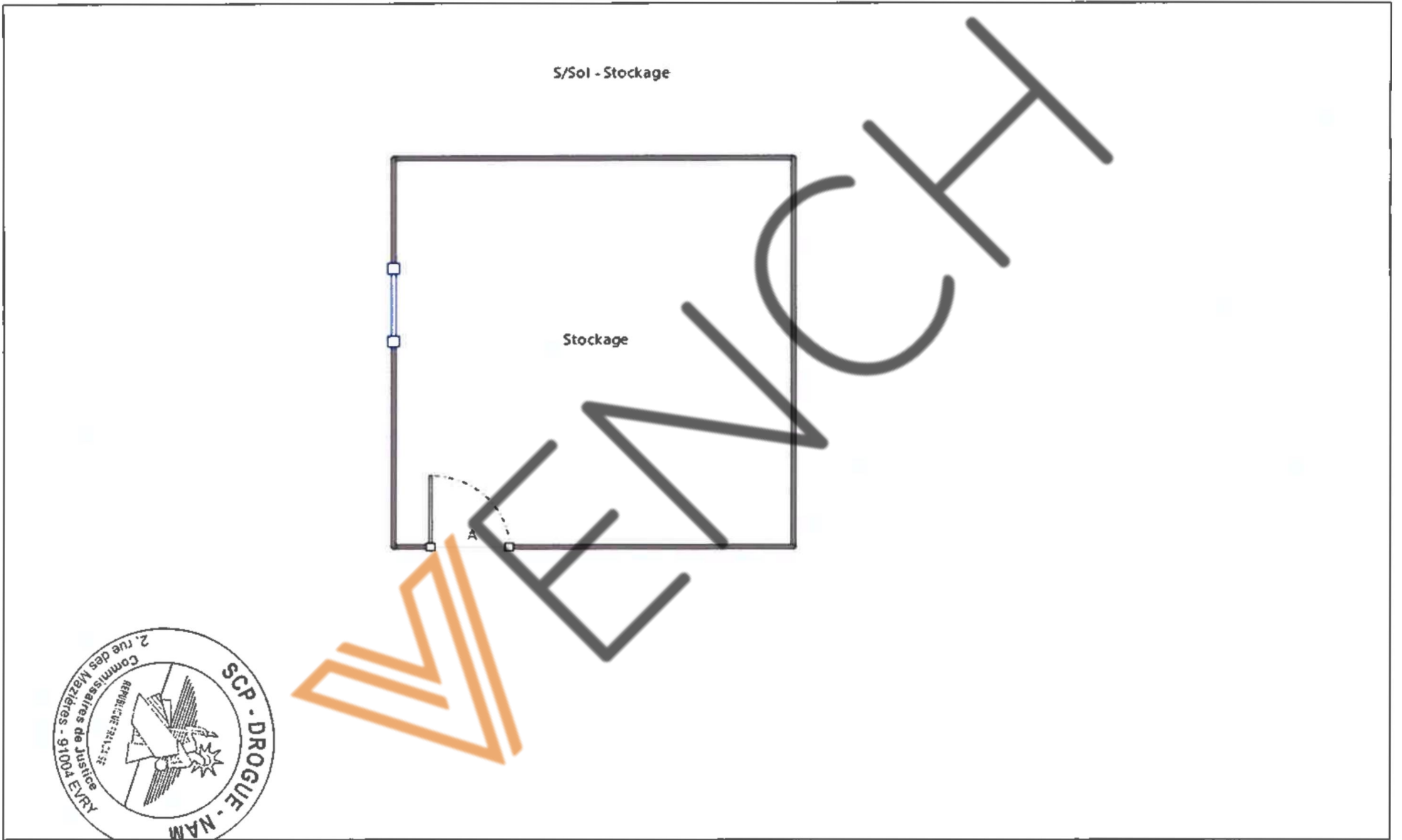
5/Sol - Logement 1







PLANCHE DE REPERAGE
DATE : 12/05/2023
INDICE : 0
AUTEUR : BONHOMME JEAN

ADRESSE :
54 rue du Progrès 91130 RIS-ORANGIS
91130 RIS ORANGIS (France)

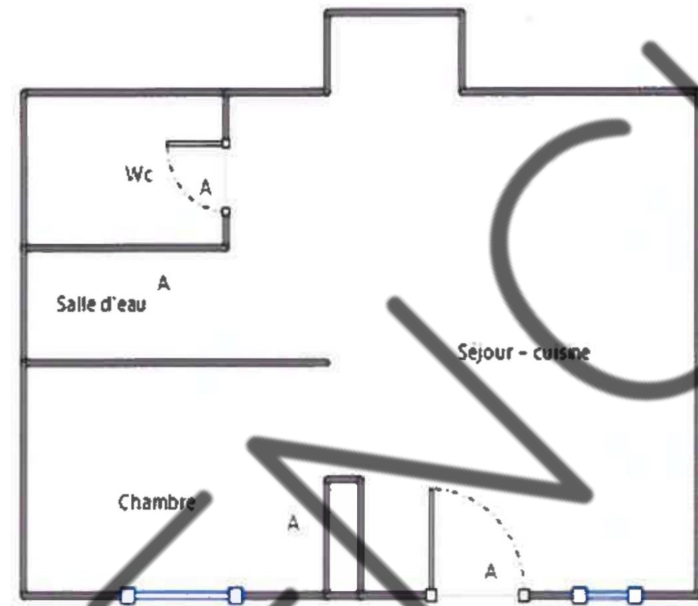
LEGENDE		
	1, 2, ...	Identification des éléments par local
		Local ou zone compris dans le périmètre de repérage non visité
		Local ou zone non compris dans le périmètre de repérage
A		Identification de la zone d'accès pour la répartition des UD

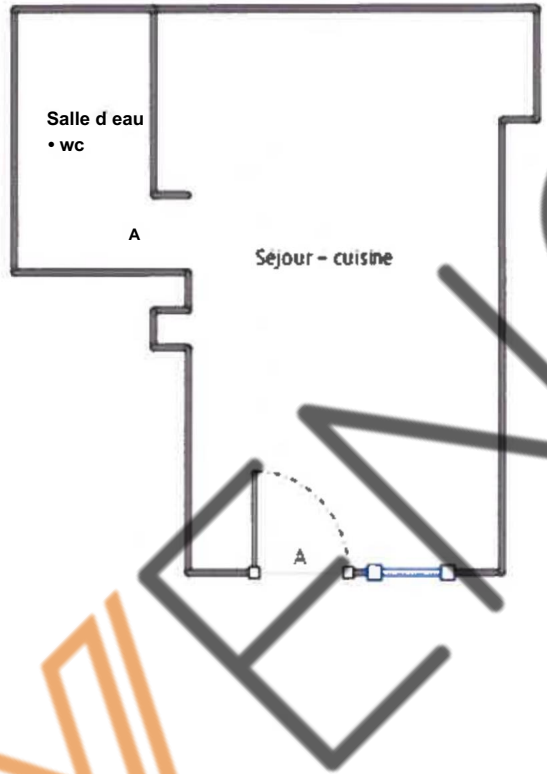
S/Sol - Logement 2



	PLANCHE DE REPERAGE	ADRESSE:	LEGENDE		
	O/rf J 2/05/2023	54 rue du Progrès 9) 1 30 RIS-ORANGIS 91 1 30 RIS ORANGIS [France]	Local ou zone compris dans le périmètre de repérage non visité	1, 2, ...	fdenMcatian des éléments par local
	INDICE 0		Local ou zone non compris dans le périmètre de repérage		
	AUTEUR : BONHOMME JEAN		A	1 JdcnfrHcatj'ae de ta zone <f accès pour la répartition der L/D	

5/Sol• Logement 3





PLANCHE DE REPERAGE

DATE : 12/05/2023

INDICE 0

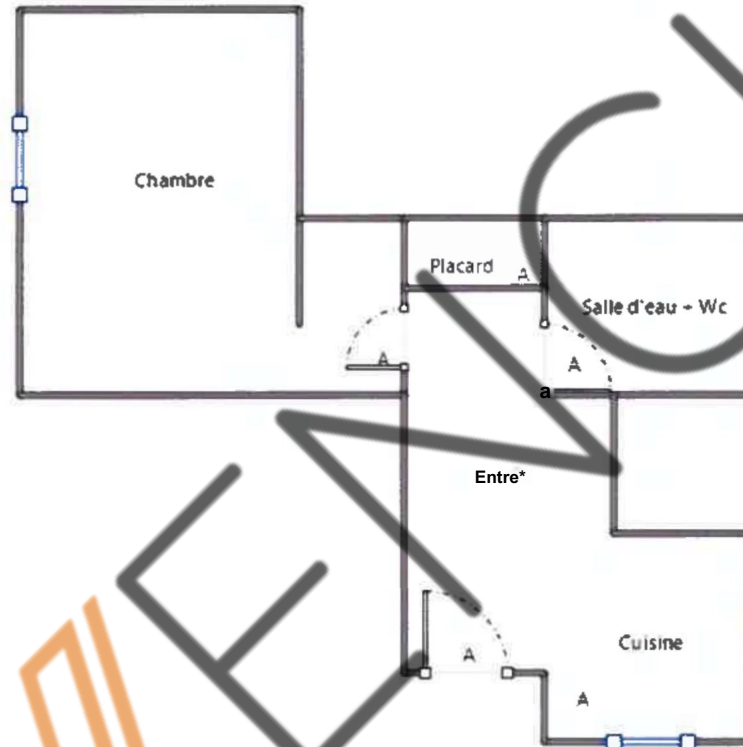
AUTEUR : BONHOMME JEAN

ADRESSE :

54 rue du Progrès, 91130 RIS ORANGIS
91130 RIS ORANGIS (France)

LEGENDE

	T, 2, ...	Idntificvhw des éléments par focaf
A		Identification de la zone <7ocni pour fa repartJr art des UD

S/Sol

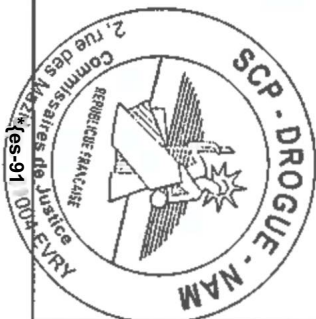
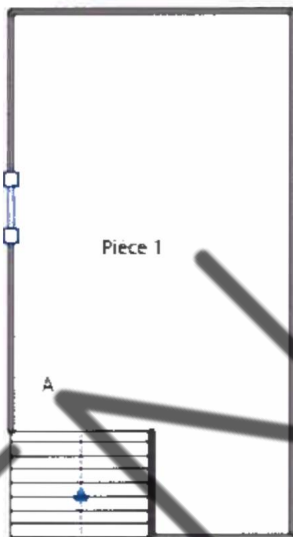

VENCH

OBJET DE LA MISSION

La présente mission consiste à établir un Constat de Risque d'Exposition au Plomb (CREP) en référence à l'article L1334-5 du Code de la Santé Publique.

Le constat de risque d'exposition au plomb (CREP) consiste à mesurer la concentration en plomb de tous les revêtements du bien concerné, afin d'identifier ceux contenant du plomb, qu'ils soient dégradés ou non, à décrire leur état de conservation et à repérer, le cas échéant, les situations de risque de saturnisme infantile ou de dégradation du bâti permettant d'identifier les situations d'insalubrité.

Les résultats du CREP doivent permettre de connaître, non seulement, le risque immédiat lié à la présence de revêtements dégradés contenant du plomb (qui génèrent spontanément des poussières ou des écailles pouvant être ingérées par un enfant), mais aussi, le risque potentiel lié à la présence de revêtements en bon état contenant du plomb (encore non accessible).

Quand le CREP est réalisé en application des articles L.1334-6 et L.1334-7, il porte uniquement sur les revêtements privatifs d'un logement, y compris les revêtements extérieurs au logement (volet, portail, grille, »♦)♦

Quand le CREP est réalisé en application de l'article L.1334-8, seuls les revêtements des parties communes sont concernés (sans omettre, par exemple, la partie extérieure de la porte palière).

La recherche de canalisations en plomb ne fait pas partie du champ d'application du CREP.

Lorsque que le constat porte sur les parties privatives, et lorsque le bien immobilier est affecté en partie à des usages autres que l'habitation, le CREP ne porte que sur les parties affectées à l'habitation. Dans les locaux annexes de l'habitation, le CREP porte sur ceux qui sont destinés à un usage courant tels que la buanderie.

Rappel réglementaire :

- Code de la santé publique ; articles 11334-5 à 10 et R7334- J0 à 12.
- Arrêté du 79 août 2011 relatif au Constat de risque d'exposition au plomb (CREP).
- Norme NF X 46-030 d* Avril 2008 — Protocole de réalisation du Constat de risque d'exposition au plomb (CREP)

INFORMATIONS SUR L'APPAREIL DE MESURE

Appareil à fluorescence X :	Marque : FONDIS	
	Modèle : FEnX	
	N° Série : 2-0841	
Source radioactive 0	Nature : 109 Cd	
	Date de chargement : 05/03/2021	
	Activité initiale J 650 MBq (05/03/2026)	
Attestation ASN	N° d'autorisation ASN t	T910874
	Date de début d'autorisation :	23/04/2021
	Date de fin d'autorisation (fl appffcabfo) t	05/03/2026
	Nom du titulaire t	FERRAND Louii-Antoina
Personne compétente en radioprotection :	Louis-Antoine FERRAND	

Étalon iRITVERC- Certificata of calibration No. 7075/57

Vérification de la justesse de l'appareil	n° de mesure	Date de la vérification	Concentration
Étalonnage entrée	1	11/05/2023	114/-0,1
Étalonnage sortie	420	11/05/2023	114/0,0



RENSEIGNEMENTS SUR LA MISSION

Désignation du bien					
Type de bien	Adrets*	Bâtiment Étage	Lot / Référence cadastrale	Date de construction	Occupation des locaux
Habitation (maison Individuelle)	54 rue du Progrès 91 1 30 RIS ORANGIS (France)	Sous-sol / Rdc/R+1 / Combles	Lot(s): Non communiqué O Covft O Garage O Autre	<1950	OUI

Désignation du propriétaire / donneur d'ordre		
	NOM Prénom	Adresse
Propriétaire	M. ████████ Hatem	54, rue du Progrès 91 130 RIS ORANGIS
Donneur (Tordre)	SCP DROGUE ET NAM	Commissaires de Justice Associés Immeuble Le Mazière - BP 123 2, rue des Mazières 91004 EVRY (France)
Accompagnateur		M. NAM

Désignation de la société				
Raison sociale	Adresse	SIRET	Assurance	N° et date
VERIFIAL	11 avenue Ampère 91320 Wissous	89327181700023	AXA FRANCE IARD	11060839804/ 31/12/2023

Désignation du diagnostiqueur		
Fonction	Nom Prénom	Certification
Diagnostiqueur / Personne signataire autorisant la diffusion du rapport	BONHOMME JEAN	Le présent rapport est établi par une personne dont les compétences ont été certifiées par DEKRA Certification, Le N° du certificat est DTI3948 délivré le 16/06/2022 et expirant le 15/06/2029

Désignation du laboratoire	
Raison sociale	Adresse
Il n'a pas été fait appel à un laboratoire d'analyse	

